Mission Wallonne des Secteurs Verts

PreventAgri

2023-2024

Formation
« Les zoonoses »
Maladie de Lyme, leptosporiose, gale, l'échinococcose alvéolaire...

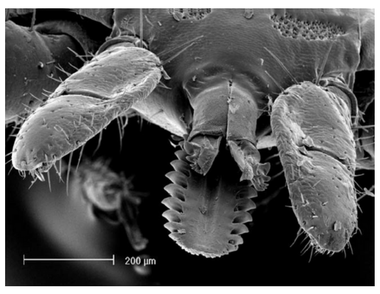

Durée préconisée : 2h. Module demi-journée ou conférence sur demande.
Public : travailleurs francophones des secteurs verts.
Prérequis : aucun.
Participants : 10 à 20.
Infrastructures nécessaires : salle avec tables et chaises, possibilité de projection. Nos locaux situés à Fleurus peuvent être mis à disposition.
Intervenant : formateur de PreventAgri.

Objectifs pédagogiques

- Identifier les différentes zoonoses et leur présence en Belgique
- Comprendre leur origines et leur développement
- Savoir se protéger des zoonoses
- Savoir reconnaître les symptômes et réagir en conséquences

Programme proposé

- Introduction statistique des zoonoses
- Recueil de la vision des participants et de leur vécu.
- Apports :
  - Les différentes zoonoses (ou la zoonose sélectionnée pour la présentation)
  - Leurs présences en Belgique et leurs modes de développement
  - Moyens de lutte et de prévention

Une restitution conclut les échanges.