Mission Wallonne des Secteurs Verts
PreventAgri

# Newsletter spéciale PreventAgri

## Foire de Libramont 2018

2018 Libramont
Qui nourrira nos villes demain?

« **Qui nourrira nos villes demain** ? », Voici le thème de cette édition 2018 ! Vaste sujet ! Plein d'idées, qu'elles soient réelles ou virtuelles, vont être discutées, présentées, partagées du **27 au 30 juillet**. Créer des marques fortes, se rassembler en coopérative, favoriser les circuits courts, pratiquer l'économie circulaire et l'agriculture urbaine…Voici quelques pistes qui seront présentées lors de la Foire.

De plus vous pourrez retrouver tous les acteurs de nos secteurs sur leurs différents stands. L'équipe de **PreventAgri** et de **La Mission Wallonne des Secteurs Verts** sera présente dans le **Hall 3** du vendredi 27 au lundi 30 juillet.

Des questions sur la **sécurité dans votre exploitation**, sur des conférences et formations, sur les phytolicences et leurs formations continues, sur l'aménagement ou réaménagement de votre exploitation ou du local phyto ? Johanna, Fréderic ou Julien vous attendent sur le stand de **PreventAgri** dans le **Village de l'Agriculture** au sein du **quartier Bien-être** **H3.22k**. Plusieurs activités autour du thème du village de l'agriculture, « La Wallonie, ça se ressource » seront organisées dans le **Hall 3**.

Concernant les **formations des salariés**, l'alternance ou encore l'outplacement : Marie, Laura, Olivier et Leny vous renseigneront sur le stand de la **Mission Wallonne des Secteurs Verts** **H3.07**.

Libramont
Nous sommes tous des enfants de la Terre

**Pour nous retrouver facilement, Rendez-vous au 1er étage du Hall 3**:

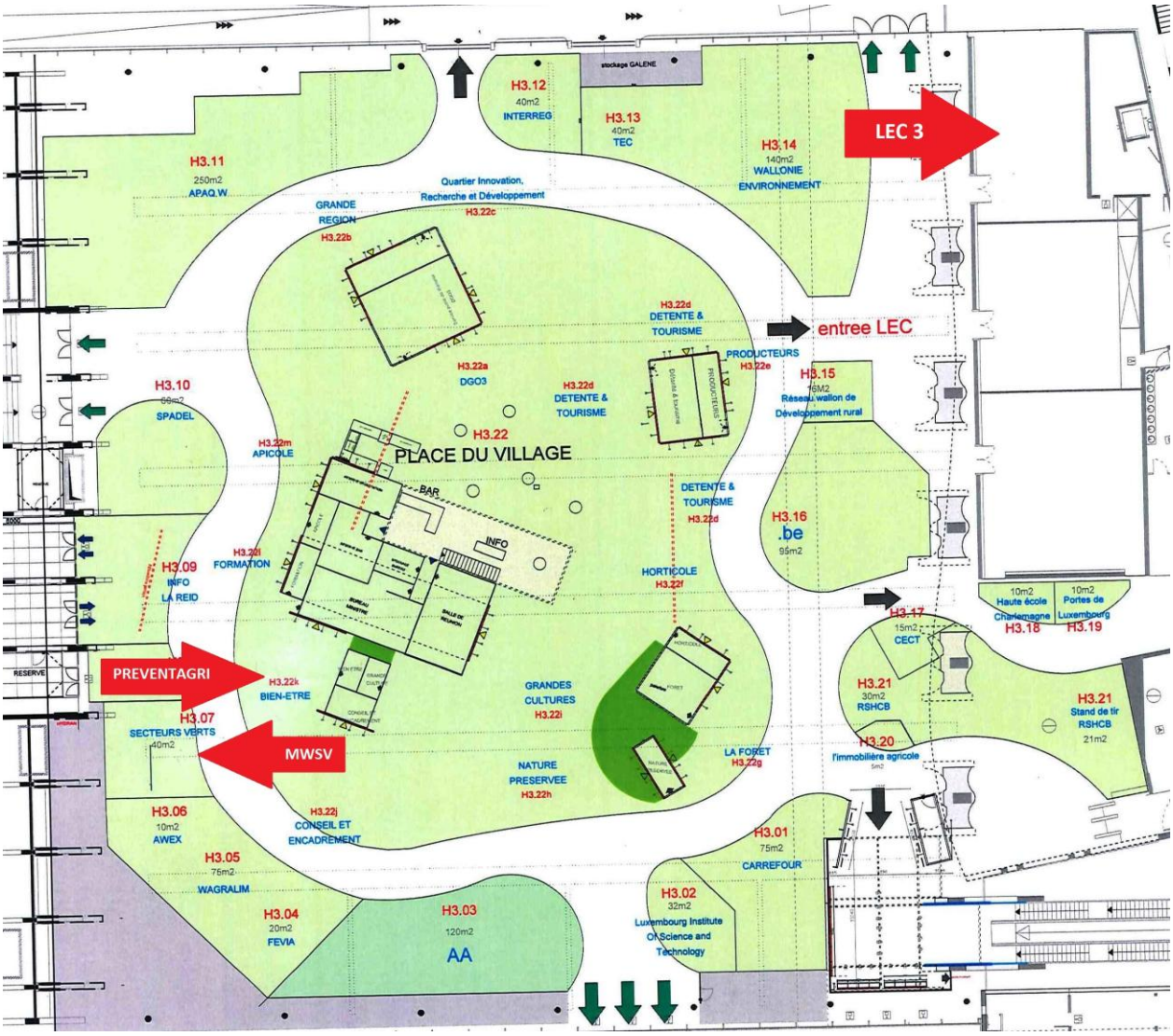


# Formation continue phytolicence lors de la Foire de Libramont

Le **lundi 30 juillet** de **10h à 12h** dans le **LEC 3** se trouvant au **premier étage** du **Hall 3**,

PreventAgri organise une conférence gratuite et validante dans le cadre des phytolicences. Le thème exposé sera : « ***Comment réagir face à un accident avec un produit phytopharmaceutique et comment l'éviter*** ».

Quels sont les gestes à effectuer, que peut-on faire et que peut-on ne pas faire dans ce genre d'accident, qui appeler et quoi dire…Tant de questions qui trouveront réponses lors de cette conférence.

*Le nombre de places étant limité, les premiers arrivés seront les premiers installés. N'oubliez pas votre **carte d'identité** pour valider votre présence et votre point phytolicence !*